

かわら

受講生
募集

創業セミナー

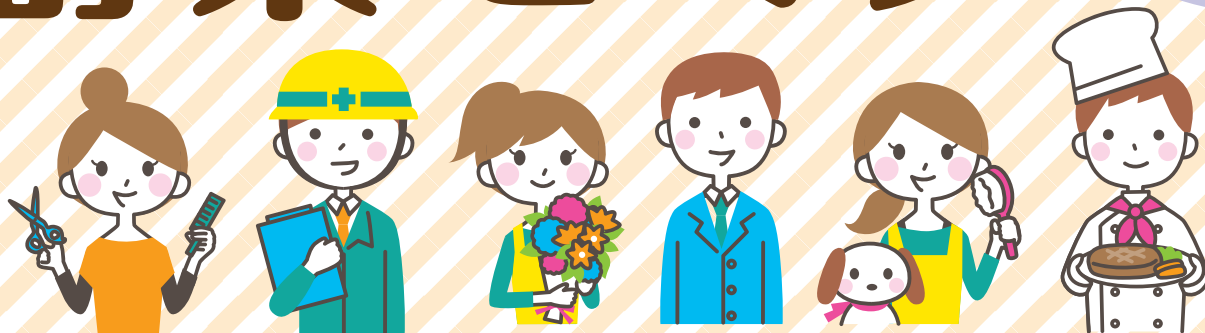

経験豊富な講師陣があなたをサポート!

かわら創業セミナーは、産業競争力強化法に基づき国が認定した香春町の「創業支援事業計画」に基づき実施するものです。「特定創業支援事業」に該当し、本創業セミナーを受講修了後、創業予定の町村で証明^(※)を受けて創業する場合、様々なメリットがあります。

※各町村での証明については取扱等が異なる場合がありますので、事前に創業を予定している各町村の商工会へお問い合わせ下さい。

あなたの夢
応援します!

令和4年 **7月10日** 開催時間
午前9時～午後4時

個別相談日 受講者との日程調整により決定します

会場

香春町商工会

(田川郡香春町大字香春 751番地)

定員

20名 (先着順)

※定員になり次第、受付は終了いたします。

対象者

*創業をお考えの方
*創業して間もない方

受講料

無料

申込方法

申込書(裏面)にご記入のうえ
香春町商工会にお申込み下さい

創業をめざしている方、創業間もない方を対象に、創業セミナーを開催致します。

中小企業診断士などの講師と共に、創業に向けての「事業計画書」の作成をはじめ、経営、販路開拓、資金調達の不安や問題点の解決策などを学んで頂くカリキュラムとなっております。

また受講後も創業に向けてのフォローアップをいたしますので、ぜひご参加ください!

※コロナウイルス感染予防対策について

- ① 検温 / 受講当日、発熱 (37.5度を超える場合) の症状が疑われる方は受講をご遠慮ください。
 - ② マスク着用 / 感染拡大防止の為、着用をお願いします。講師・職員も着用します。
 - ③ 消毒液の設置 / こまめな手指の消毒にご協力ください。
 - ④ 屋内換気の徹底 / 外気を取り入れた空調運転を行い、部屋の空気が滞留しないようにします。
- その他、状況に応じて受講者の皆さまが安心して講座をご受講いただけるよう対応してまいります。

詳しくは裏面で!

主催 香春町商工会・香春町

共催 田川郡内商工会

受講者には創業時、下記の特典があります！

創業塾の全講義を受講し、「経営」「財務」「人材育成」「販路開拓」の知識を習得した上で、事業計画を策定した方は創業を予定している町村で「特定創業支援事業による支援を受けた方」として町村が証明します。

※各町村で手続き等が異なる場合があります。受講時又は事前に創業を予定の町村の商工会へお問合せ下さい。

メリット1 株式会社を設立する際、登記にかかる登録免許税の軽減
通常、資本金の0.7%の税率が0.35%に減免されます。また、最低税額も15万円のところを7.5万円に減額となります。

メリット2 福岡県信用保証協会の創業関連保証の特例が適用
創業2か月前から対象となる創業関連保証の特例が事業開始の6か月前から利用可能となります。
注：保証限度額に関しては融資を確約するものではありません。借り入れには所定の審査があります。

メリット3 日本政策金融公庫の「新創業融資制度」の自己資金要件が撤廃
通常、事業開始前または事業開始後で税務申告を終えていない場合、必要な創業資金総額の10分の1以上の自己資金要件が撤廃されます。

メリット4 各種補助金への応募申請が可能
当セミナーを受講、修了後に事業計画を策定して創業する方は、町等が実施している創業者向け補助金への応募申請ができるようになります。
※香春町創業等支援事業費補助金（香春町内で創業する方 最大100万円、補助率½）
※小規模事業者持続化補助金（最大200万円、補助率%）など

受講カリキュラム

令和4年7月10日(日)

開催時間	テーマ・内容	講師
9:00~9:30	受付・オリエンテーション	香春町商工会
9:30~11:00	創業に向けた考え方とマーケティング ~経営者になるために必要なこと~	中小企業診断士 千葉 真弓 氏
11:00~12:00	資金調達と創業融資制度 ~資金繰りとお金の借り方~	日本政策金融公庫 北九州支店
13:00~14:30	労務管理と人材育成 ~人を雇う為の基礎知識~	社会保険労務士 多比良 修 氏
14:30~16:00	事業計画書の作り方 ~事業を継続するための事業計画づくり~	中小企業診断士 千葉 真弓 氏

※事業計画書の作成については、当日個別又は集団での受講の意向を確認します。

受講の意向を確認した上で、以降の支援日程・内容を決めます。事業計画書作成完了まで支援を行います。

申込方法

FAX : 0947-32-7397

Mail : kawara@shokokai.ne.jp

参加者氏名		電話番号	
住所		FAX	
携帯番号		E-mail	
創業予定時期	<input type="checkbox"/> 創業済 <input type="checkbox"/> 未定 <input type="checkbox"/> 令和 年 月頃予定	生年月日	昭和・平成 年 月 日生
創業予定内容			

△ 上記のフォームに記入の上、FAXまたはE-mailにてお送りください。 お送りいただいた個人情報につきましては本事業のみの目的で使用いたします。